



FIT-jelentés :: 2013

Telephelyi jelentés

Tanulási környezet

Szegedi Műszaki és Környezetvédelmi Középiskola és Szakképző Iskola Csonka János Tagintézménye

6726 Szeged, Temesvári körút 38.

OM azonosító: 201289

Telephely kódja: 002



EMBERI ERŐFORRÁSOK
MINISZTERIUMA

● KUTATÁSI HIVATAL



1

A telephely épületének állapota

A Telephelyi kérdőív kérdéseire adott válaszaik alapján az Önök telephelyén az épület közepes állapotú.

A Telephelyen folytak részleges felújítási munkálatok az elmúlt tíz évben.

A telephelyek épületének állaga

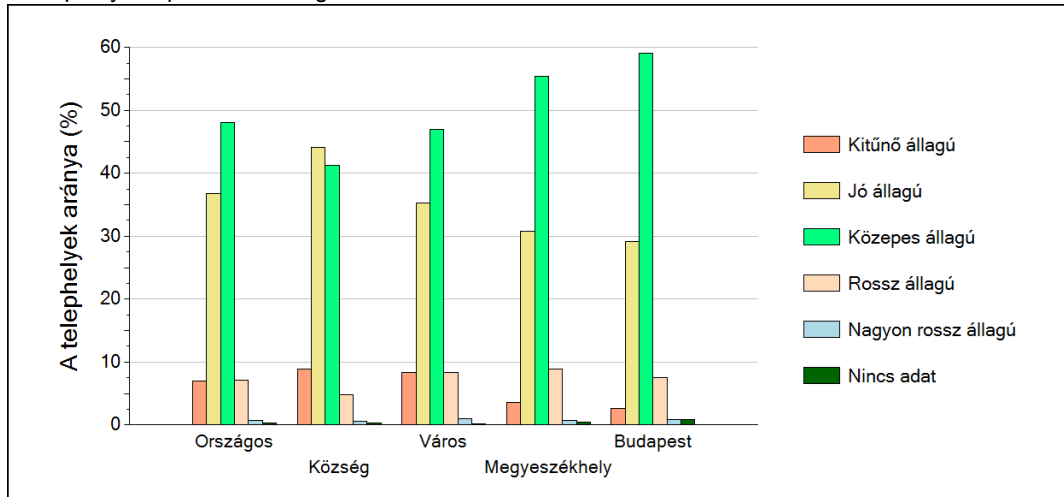

Felújítási munkálatok az elmúlt tíz évben

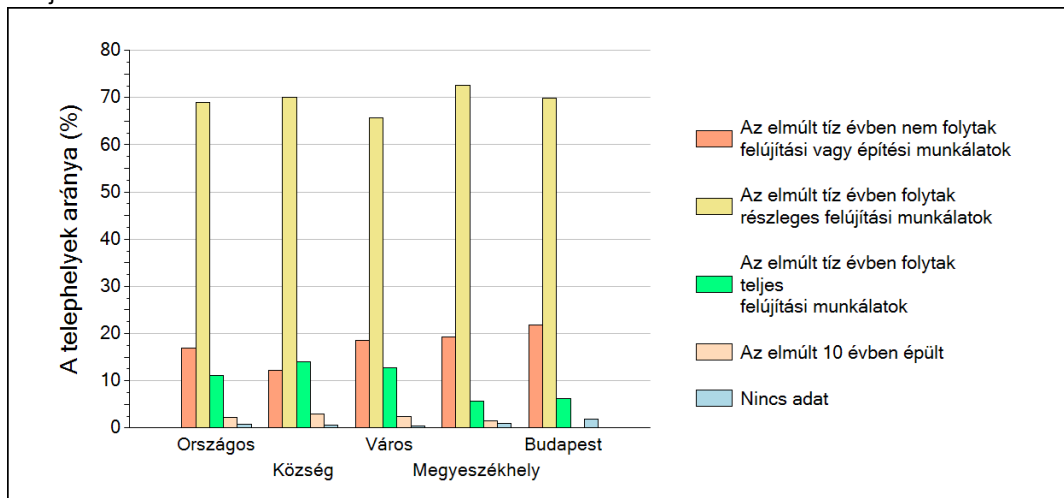

2

A telephely speciális tantermei

A Telephelyi kérdőív kérdéseire adott válaszaik alapján az Önök telephelyén az épület az alábbi speciális tantermek találhatóak meg:

- egyéb szaktanterem
- számítógépterem
- könyvtárterem
- tornaterem
- fejlesztő tanterem

Az egyes speciális tantermek előfordulási aránya az iskolák telephelyein

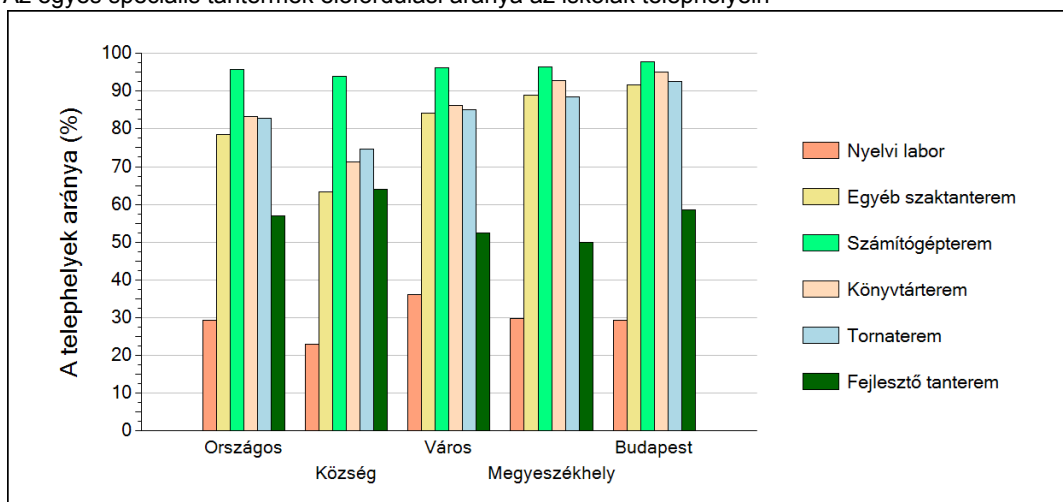

3

A tanulók összetétele és a tanulási nehézségekkel küzdő tanulók a telephelyeken

Szakközépiskola

A telephely tanulói összetétele alapján képzett index eloszlásának néhány jellemzője

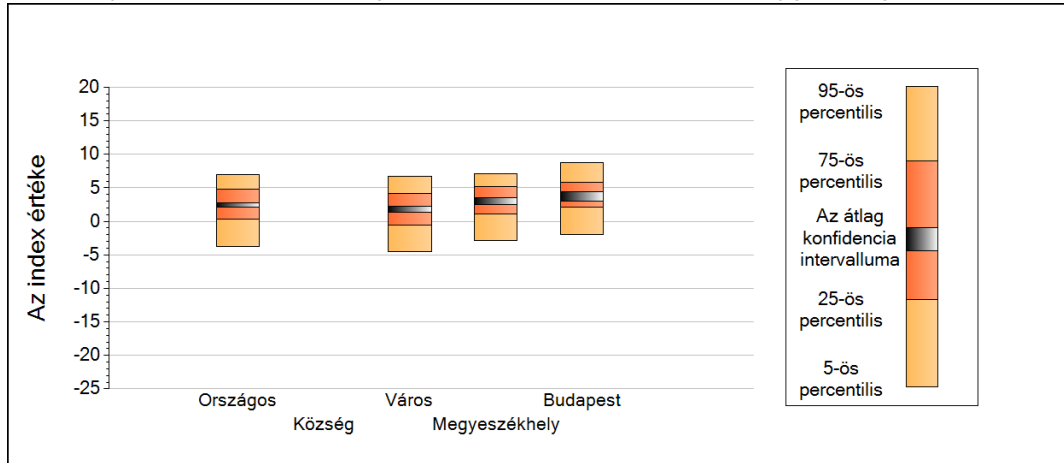

| | 5-ös perc. | 25-ös perc. | Konf. int. alja | Konf. int. teteje | 75-ös perc. | 95-ös perc. |
|----------------------|------------|-------------|-----------------|-------------------|-------------|-------------|
| Országos | -3,73 | 0,36 | 2,15 | 2,75 | 4,85 | 6,98 |
| Község | - | - | - | - | - | - |
| Város | -4,49 | -0,52 | 1,40 | 2,23 | 4,18 | 6,74 |
| Megyeszékhely | -2,87 | 1,08 | 2,53 | 3,49 | 5,23 | 7,14 |
| Budapest | -1,95 | 2,16 | 3,07 | 4,48 | 5,80 | 8,76 |

A tanulási nehézségekkel küzdők aránya alapján képzett index eloszlásának néhány jellemzője

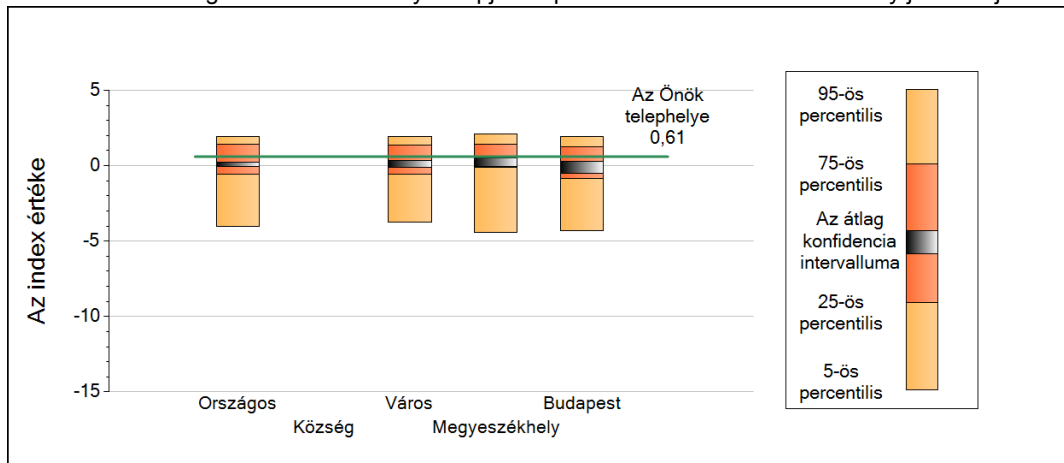

| | 5-ös perc. | 25-ös perc. | Konf. int. alja | Konf. int. teteje | 75-ös perc. | 95-ös perc. |
|----------------------|------------|-------------|-----------------|-------------------|-------------|-------------|
| Országos | -4,04 | -0,56 | -0,05 | 0,26 | 1,41 | 1,96 |
| Község | - | - | - | - | - | - |
| Város | -3,75 | -0,57 | -0,08 | 0,32 | 1,37 | 1,93 |
| Megyeszékhely | -4,42 | -0,10 | -0,08 | 0,53 | 1,45 | 2,08 |
| Budapest | -4,31 | -0,87 | -0,50 | 0,27 | 1,27 | 1,96 |

3

A tanulók összetétele és a tanulási nehézségekkel küzdő tanulók a telephelyeken

Szakiskola

A telephely tanulói összetétele alapján képzett index eloszlásának néhány jellemzője

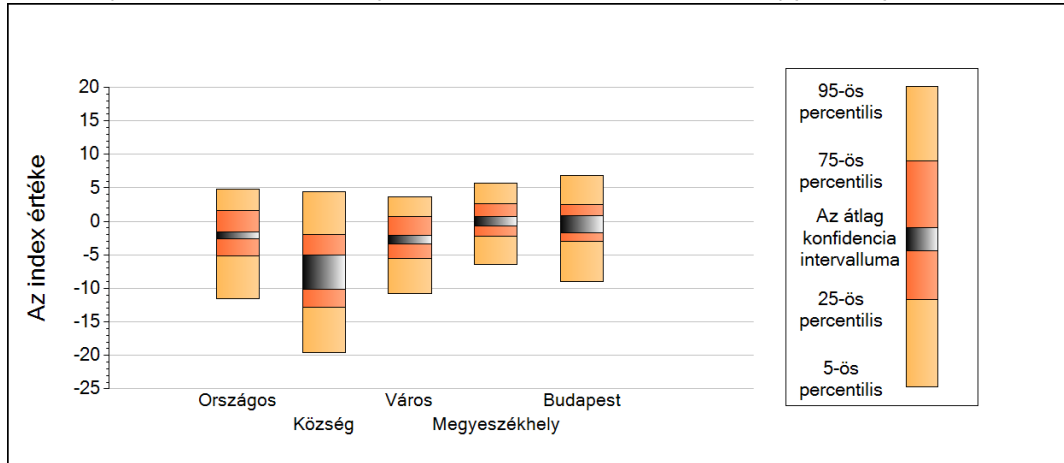

| | 5-ös perc. | 25-ös perc. | Konf. int. alja | Konf. int. teteje | 75-ös perc. | 95-ös perc. |
|----------------------|------------|-------------|-----------------|-------------------|-------------|-------------|
| Országos | -11,56 | -5,14 | -2,55 | -1,58 | 1,63 | 4,84 |
| Község | -19,55 | -12,84 | -10,15 | -4,99 | -1,99 | 4,47 |
| Város | -10,77 | -5,48 | -3,32 | -2,08 | 0,73 | 3,71 |
| Megyeszékhely | -6,38 | -2,17 | -0,73 | 0,67 | 2,60 | 5,67 |
| Budapest | -9,00 | -3,00 | -1,73 | 0,90 | 2,50 | 6,82 |

A tanulási nehézségekkel küzdők aránya alapján képzett index eloszlásának néhány jellemzője

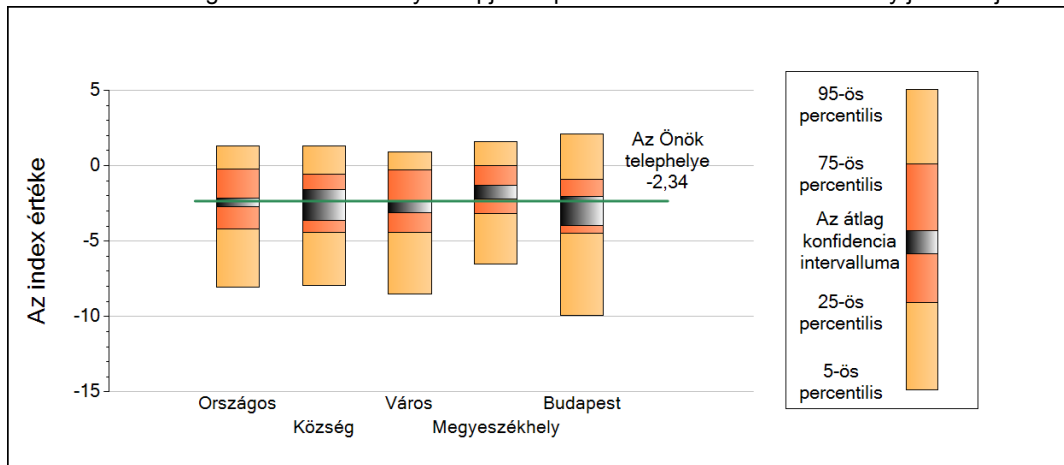

| | 5-ös perc. | 25-ös perc. | Konf. int. alja | Konf. int. teteje | 75-ös perc. | 95-ös perc. |
|----------------------|------------|-------------|-----------------|-------------------|-------------|-------------|
| Országos | -8,04 | -4,19 | -2,73 | -2,17 | -0,19 | 1,30 |
| Község | -7,95 | -4,44 | -3,64 | -1,60 | -0,57 | 1,30 |
| Város | -8,52 | -4,41 | -3,12 | -2,29 | -0,26 | 0,94 |
| Megyeszékhely | -6,50 | -3,14 | -2,18 | -1,31 | 0,03 | 1,58 |
| Budapest | -9,91 | -4,45 | -3,97 | -2,01 | -0,91 | 2,08 |

4

Fegyelem, motiváció

Szakközépiskola

A Telephelyi kérdőív kérdéseire adott válaszaik alapján az Önök telephelyén a diákok fegyelmeire vonatkozó index értéke -3, a motivációra vonatkozó index értéke -3.

A fegyelemindex megoszlása

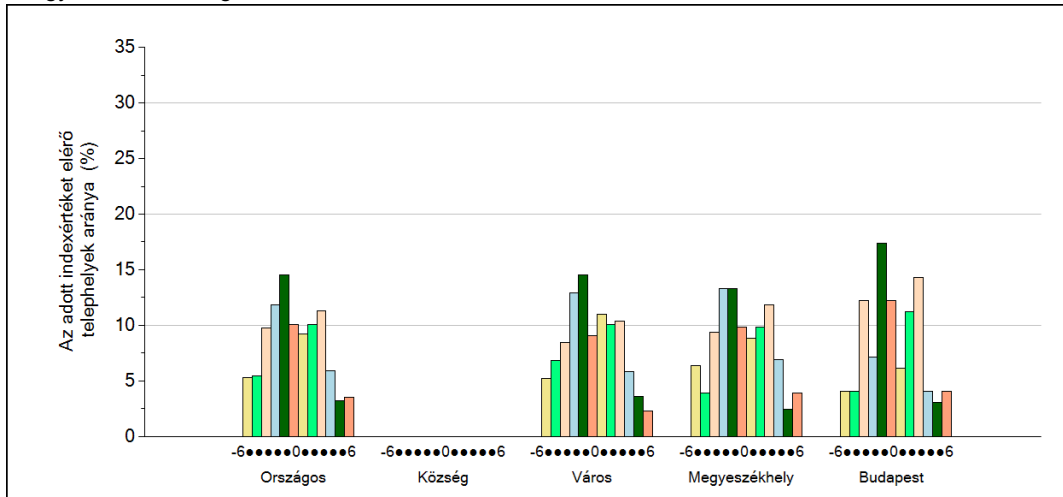

A motivációindex megoszlása

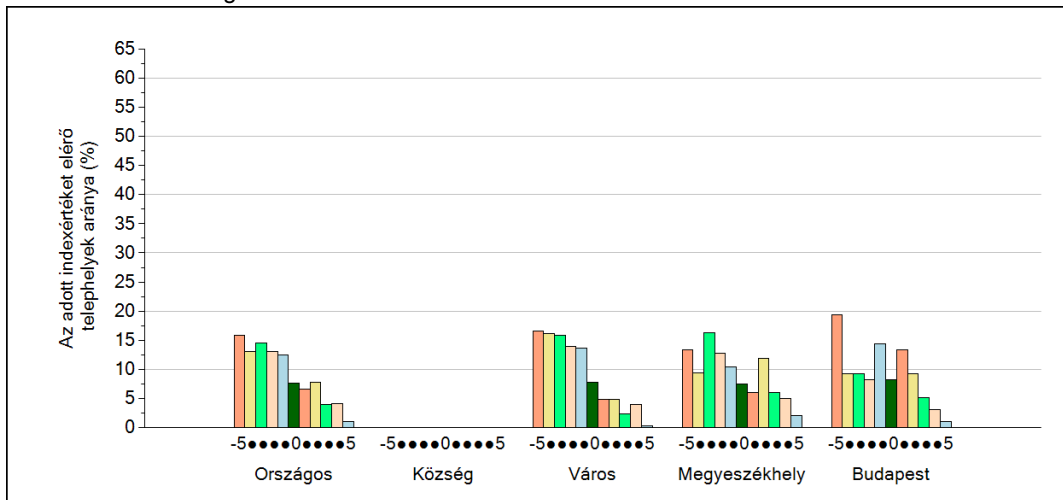

4

Fegyelem, motiváció

Szakiskola

A Telephelyi kérdőív kérdéseire adott válaszaik alapján az Önök telephelyén a diákok fegyelmeire vonatkozó index értéke -4, a motivációra vonatkozó index értéke -5.

A fegyelemindex megoszlása

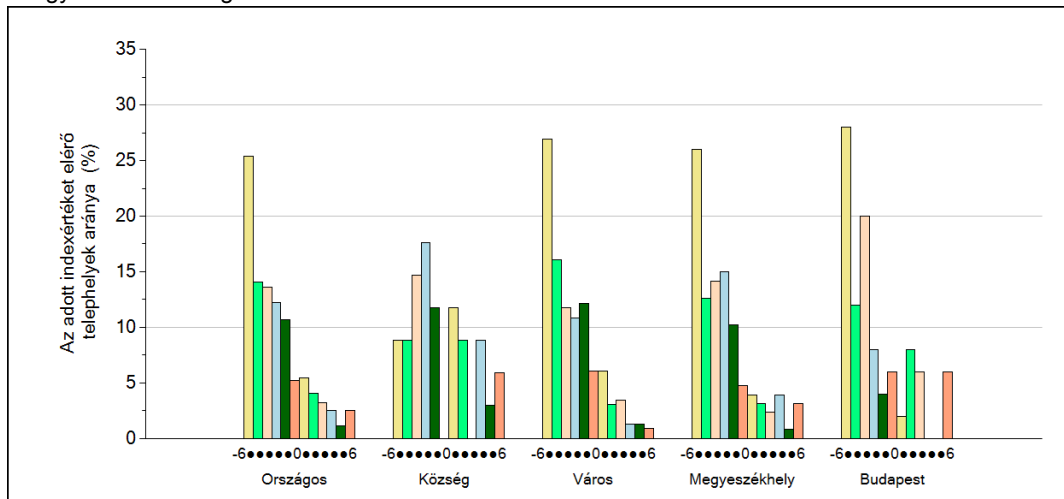

A motivációindex megoszlása

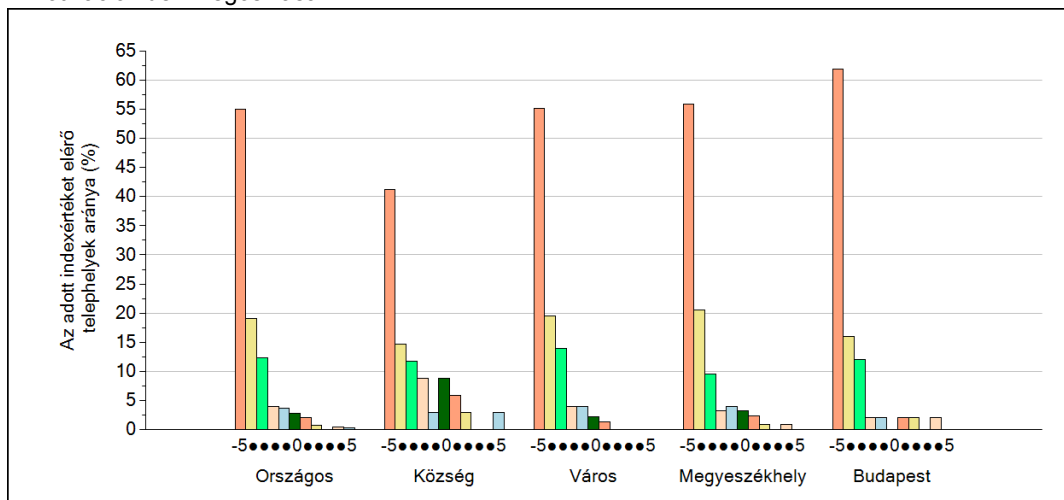

5

A különböző képzési formákban tanulók továbbtanulási aránya

Szakközépiskolák

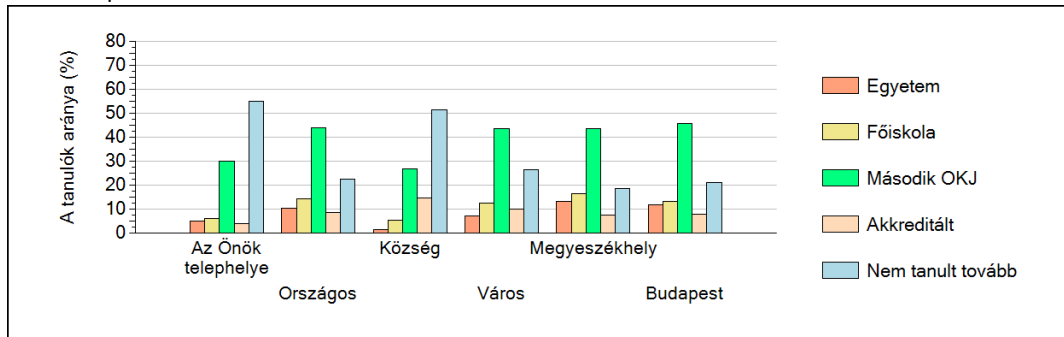

Szakiskolák

